https://info.nodo50.org/La-loca-historia-de-A-las-barricadas-en-la-SGAE-franquista.html

¡A las barricadas!, una creación colectiva desde la cárcel

La loca historia de “¡A las barricadas!” en la SGAE franquista

- Noticias - Noticias Destacadas -

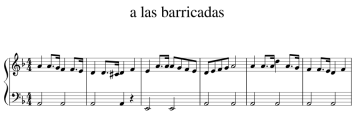

Fecha de publicación en línea: SÃ¡bado 25 de enero de 2025

Copyright © Nodo50 - Todos derechos reservados

La historia de ¡A las barricadas!, el himno de la CNT (Confederación Nacional del Trabajo), es útil para reconstruir cómo fue la cultura antes, durante y después de la dictadura franquista. Mucho se ha hablado de la censura, pero poco de los mecanismos concretos de represión por los cuales los artistas “desafectos al régimen” eran denunciados, juzgados y purgados en listas negras, lo que impedía que pudiesen desarrollar ninguna actividad en el sector cultural bajo la dictadura.

Copyright © Nodo50